



INSTITUTO FEDERAL
Ceará
Campus Canindé

#VemSerIFCE

**ENSINO + PESQUISA
+ EXTENSÃO**

#EducaçãoTeLevaLonge

**Do ensino médio
até a pós-graduação**

**Seja
nosso
aluno!**

@ifcecaninde

@IfceCampusCaninde

**Educação pública,
gratuita e de qualidade**

mais informações: **ifce.edu.br/caninde/cursos**

Como faço para entrar no IFCE?



mais informações: ifce.edu.br/caninde/cursos

@ifcecaninde @IfceCampusCaninde

Como são divididas as vagas?

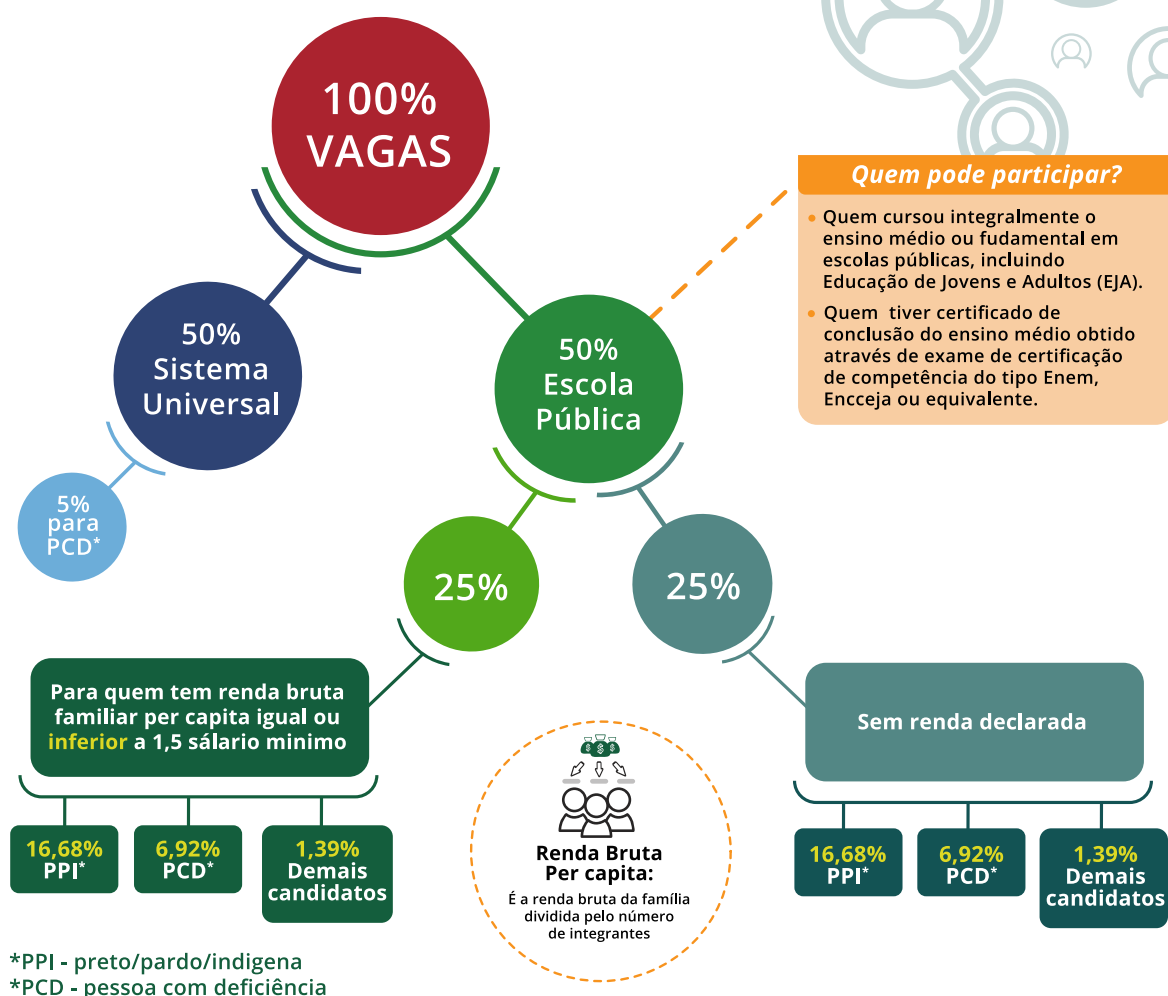

Conheça as modalidades de cursos técnicos:

Técnicos integrados – permitem a formação de Ensino Médio e técnica profissional ao mesmo tempo.

Técnicos subsequentes – formação técnica profissional para quem já concluiu o Ensino Médio.

Conheça as modalidades de cursos de graduação:

Tecnológicos – cursos superiores cuja vocação é atender a demandas específicas do mundo do trabalho. Quem conclui é profissional de nível superior, denominado tecnólogo.

Licenciaturas – cursos superiores indicados para quem quer atuar como professor de ensino fundamental e médio.

Conheça as modalidades de cursos de pós-graduação:

Especialização - para quem já concluiu o ensino superior. São cursos que aprofundam o aprendizado da graduação e desenvolvem a pesquisa.

Quais são os **CURSOS** do IFCE em Canindé?

TÉCNICOS

- *Integrado em Eletrônica*
Vagas: 35 por ano
Turno: integral
**Para quem vai começar o Ensino Médio!*
- *Integrado em Eventos*
Vagas: 35 por ano
Turno: integral
**Para quem vai começar o Ensino Médio!*
- *Subsequente em Informática*
Vagas: 35 por semestre
Turno: noite
**Para quem vai começar o Ensino Médio!*

PÓS-GRADUAÇÃO

- *Especialização em Educação Física Escolar*
Vagas: 35
- *Especialização em Planejamento e Gestão de Políticas Públicas*
Vagas: 35

GRADUAÇÃO

- *Licenciatura em Educação Física*
Vagas: 35 por semestre
Turno: manhã, tarde ou noite
- *Licenciatura em Matemática*
Vagas: 30 por semestre
Turno: manhã, tarde ou noite
- *Licenciatura em Música*
Vagas: 30 por ano
Turno: noite
- *Licenciatura Em Pedagogia*
Vagas: 35 por ano
Turno: noite
- *Tecnologia em Análise e Desenvolvimento De Sistemas*
Vagas: 35 por semestre
Turno: manhã, tarde ou noite
- *Tecnologia em Gestão de Turismo*
Vagas: 35 por semestre
Turno: manhã, tarde ou noite
- *Tecnologia em Redes de Computadores*
Vagas: 35 por semestre
Turno: manhã, tarde ou noite

#VemSerIFCE



INSTITUTO FEDERAL
Ceará
Campus Canindé



mais informações:

ifce.edu.br/caninde/cursos

@ifcecaninde

@IfceCampusCaninde

#EducaçãoTeLevaLonge